



*Ministerio de Agricultura, Ganadería y Pesca  
Instituto Nacional de Vitivinicultura*

MENDOZA, 30 de noviembre de 2013.-

VISTO el Expediente N° S93:0009008/2013 del Registro del INSTITUTO NACIONAL DE VITIVINICULTURA, la Ley N° 25.163, su Decreto Reglamentario N° 57 de fecha 14 de enero de 2004, las Resoluciones Nros. C.23 de fecha 22 de diciembre de 1999, C.32 de fecha 14 de noviembre de 2002 y C.18 de fecha 27 de abril de 2012, y

CONSIDERANDO:

Que mediante las actuaciones citadas en el Visto, la firma VIDAL OSSA AUBONE, solicita el reconocimiento, registro, protección y derecho a uso de la Indicación Geográfica (I.G.) BARREAL.

Que por Ley N° 25.163 y su Decreto Reglamentario N° 57 de fecha 14 de enero de 2004, se establecieron las Normas Generales para la Designación y Presentación de Vinos y Bebidas Espirituosas de Origen Vínico de la Argentina, siendo el INSTITUTO NACIONAL DE VITIVINICULTURA (INV) el órgano de aplicación de dicha norma.

Que conforme al Capítulo X, Artículo 50 de la precitada Ley, este Instituto dictó la Resolución N° C.23 de fecha 22 de diciembre de 1999, la que como Anexo IV, forma parte del decreto reglamentario pertinente, aprobando el Padrón Básico de las Áreas Geográficas y Áreas de Producción Preliminares, que por sus aptitudes para la producción de uvas, puedan pretender acceder a una Denominación de Origen Controlada (D.O.C.) o a una Indicación Geográfica (I.G.) y



*Ministerio de Agricultura, Ganadería y Pesca*  
*Instituto Nacional de Vitivinicultura*

la Resolución N° C.18 de fecha 27 de abril de 2012, aprobando la ampliación de dicho padrón básico.

Que en la mencionada ampliación figura BARREAL, como una región vitivinícola reconocida, de características particulares para el cultivo de la vid.

Que conforme a los antecedentes presentados en el expediente citado en el Visto, y los estudios realizados por las sectores competentes de este Instituto, el área de producción de la Indicación Geográfica cuyo reconocimiento se solicita, está formada por terruños con cualidades distintivas, aptos para la producción de vinos de calidad.

Que atento lo dictaminado por Subgerencia de Asuntos Jurídicos a fojas 95, se ha dado cumplimiento a los requisitos iniciales de presentación, previstos en el Capítulo III, Artículos 9°, 10 y 11 y Capítulo X, Artículo 54 de la Ley N° 25.163, y en el Anexo I, Capítulo X, Artículo 54, Punto b) del Decreto Reglamentario N° 57/04.

Que dadas las condiciones señaladas, cabe reconocer el área solicitada bajo el nombre BARREAL, como una Indicación Geográfica de la REPÚBLICA ARGENTINA.

Que Subgerencia de Asuntos Jurídicos del INV, ha tomado la intervención de su competencia.

Por ello, y en uso de las facultades conferidas por las Leyes Nros. 14.878, 24.566 y 25.163 y el Decreto N° 1.306/08,

EL PRESIDENTE DEL



Ministerio de Agricultura, Ganadería y Pesca  
Instituto Nacional de Vitivinicultura

## INSTITUTO NACIONAL DE VITIVINICULTURA

### RESUELVE:

- 1°.- Reconócese, protégese y regístrase el área solicitada bajo el nombre de BARREAL, como una Indicación Geográfica de la REPÚBLICA ARGENTINA, ubicada en el Departamento de Calingasta, Provincia de SAN JUAN, en un todo de acuerdo a los límites indicados, según las siguientes coordenadas: Latitud Sur 31° 34' 28"; Latitud Sur 31° 40' 21"; Longitud Oeste 69° 26' 45" y Longitud Oeste 69° 28' 04", según mapa que figura en el Anexo de la presente resolución.
- 2°.- Por el área administrativa respectiva, procédase a la anotación de la Indicación Geográfica reconocida, en el Registro correspondiente.
- 3°.- Por intermedio de Delegación San Juan, dependiente de Gerencia de Fiscalización, notifíquese con copia a los interesados, para que se dé cumplimiento a lo establecido en el Capítulo III, Artículo 12 de la Ley N° 25.163.
- 4°.- Regístrese, comuníquese, publíquese, dése a la Dirección Nacional del Registro Oficial para su publicación y cumplido, archívese.

### RESOLUCION N° C.42



  
C.P.N. GUILLERMO DANIEL GARCIA  
PRESIDENTE  
INSTITUTO NACIONAL DE VITIVINICULTURA



Ministerio de Agricultura, Ganadería y Pesca  
Instituto Nacional de Vitivinicultura

ANEXO A LA RESOLUCIÓN N° C.42/13.

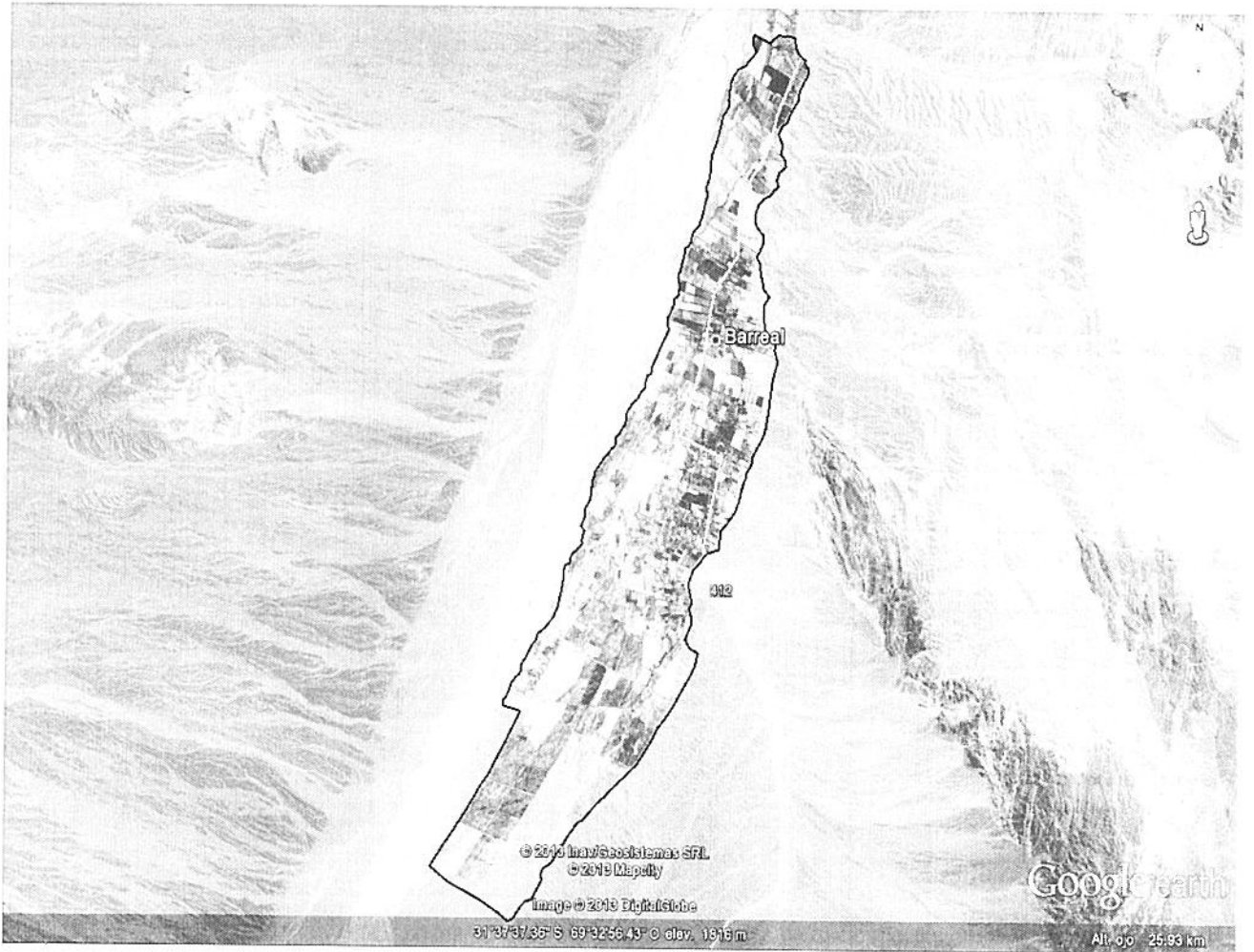

*Handwritten signature*